



# OBEC HŘEBEČNÍKY

Hřebečnický 36, 270 41 Slabce

Hřebečnický 4. března 2025

## Zveřejnění záměru prodeje pozemku

Obec Hřebečnický tímto v souladu s ustanovením § 39 zákona č. 128/2000 Sb., o obcích (obecní zřízení) ve znění pozdějších předpisů, zveřejňuje záměr prodeje pozemku parc. č. 653/5 v katastrálním území Hřebečnický o výměře 143 m<sup>2</sup> (vše zadokumentováno na Geometrickém plánu č. 395-35/2023).



Mgr. Václav Krůta  
starosta

Vyvěšeno dne: 4. 3. 2025

Sejmuto dne: 30. 3. 2025

## SEZNAM SOUŘADNIC S\_JTSK

Souřadnice pro zápis do KN

Souřadnice určené měřením

Číslo bodu	Y	X	Kód kvality	Y	X	Poznámka
1	792352.44	1048968.85	3			budova
3	792350.84	1048977.98	3			plot
4	792341.26	1048990.63	3			plot
6	792330.10	1048983.37	3			plot
7	792316.47	1048967.96	3			plot
8	792326.98	1048955.31	3			plot
9	792329.34	1048952.57	3			budova
17	792351.29	1048975.44	3			plot

**Zpřesnění geometrického a polohového určení pozemků podle § 50 odst. 1 písm.a) katastrálního zákona navržené v tomto geometrickém plánu lze v katastru nemovitostí provést jen na základě souhlasného prohlášení**

<b>GEOMETRICKÝ PLÁN</b>  <b>pro</b>  <b>rozdělení parcel, průběh vytyčené nebo vlastníky zpřesněné hranice pozemků</b>	Geometrický plán ověřil úředně oprávněný zeměměřický inženýr:	Stejnopis ověřil úředně oprávněný zeměměřický inženýr:
	Jméno, příjmení: <b>Ing. Luděk Novotný</b>	Jméno, příjmení: <b>Ing. NOVOTNÝ Luděk</b>
	Číslo položky seznamu úředně oprávněných zeměměřických inženýrů: <b>1001/95</b>	Číslo položky seznamu úředně oprávněných zeměměřických inženýrů: <b>1001/95</b>
	Dne: <b>19.05.2024</b> Číslo: <b>52/2024</b>	Dne: <b>23.05.2024</b> Číslo: <b>97/24</b>
Náležitosti a přesnosti odpovídá právní předpisům.	Tento stejnopis odpovídá geometrickému plánu v elektronické podobě uloženému v dokumentaci katastrálního úřadu.	
Vyhotovitel: <b>Ing. Luděk Novotný</b> Na Cikánc 2587 26901 Rakovník	Katastrální úřad souhlasí s očištváním parcel.	Ověření stejnopisu geometrického plánu v listinné podobě.
Číslo plánu: <b>395-35/2023</b> Okres: <b>Rakovník</b> Obec: <b>Hřebečnický</b> Kat. území: <b>Hřebečnický</b> Mapový list: <b>Křivoklát 6-4/13</b>	Bc. Lukáš Brotánek KÚ pro Středočeský kraj KP Rakovník PGP 512/2024-212 2024.05.22 10:10:37 +02'00'	
Dosavadním vlastníkům pozemků byla poskytnuta možnost seznámit se v terénu s průběhem navrhovaných nových hranic, které byly označeny předepsaným způsobem: plot, budova		

VÝKAZ DOSAVADNÍHO A NOVÉHO STAVU ÚDAJŮ KATASTRU NEMOVITOSTÍ														
Dosavadní stav				Nový stav										
Označení pozemku parc. číslem	Výměra parcely		Druh pozemku Způsob využití	Označení pozemku parc. číslem	Výměra parcely		Druh pozemku Způsob využití	Typ stavby Způsob využití	Zpús. určení výměr	Porovnání se stavem evidence právních vztahů				
										Díl přechází z pozemku označeného v		Číslo listu vlastnictví	Výměra dílu	
	katastru nemovitostí	dřívější poz. evidenci	ha		m2									
st.66/1	18	54	zast.pl.	st.66/1	18	54	zast.pl.	čp.1 rod.dům	0	st.66/1	463	18	54	
st.66/2	1	78	zast.pl.	st.66/2	1	78	zast.pl.	č.e.147 _rod.rekr.	0	st.66/2	283	1	78	
509	5	22	zahrada	509	6	07	zahrada		2	509	283	6	07	
520	4	88	ostat.pl. jiná_pl.	520	4	88	ostat.pl. jiná_pl.		0	520	291	4	88	
653/1	63	13	ostat.pl. ostat. komunikace	653/1	61	70	ostat.pl. ostat. komunikace		0	653/1	10001	61	70	
				653/5	1	43	ostat.pl. ostat. komunikace	2	653/1	10001	1	43		
	93	55	*)		94	40	*)							

\*)Návrh na změnu výměry podle § 37 písm. 1 odst.c) vyhl. č. 357/2013 Sb.

(výpočet s vyšším kódem způsobu určení výměry pozemku)

Výkaz údajů o bonitovaných půdně ekologických jednotkách (BPEJ) k parcelám nového stavu											
Parcelní číslo podle		Kód BPEJ	Výměra		BPEJ na dílu parcely	Parcelní číslo		Kód BPEJ	Výměra		BPEJ na dílu parcely
katastru nemovitostí	zjednodušené evidence		ha	m2		katastru nemovitostí	zjednodušené evidence		ha	m2	
509			41200	4		46					
		42213	1	61							
			6	07							

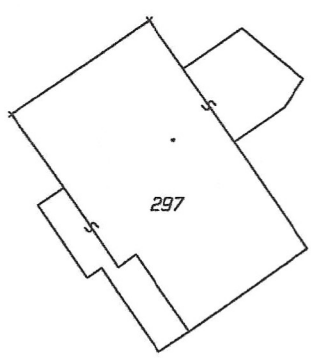
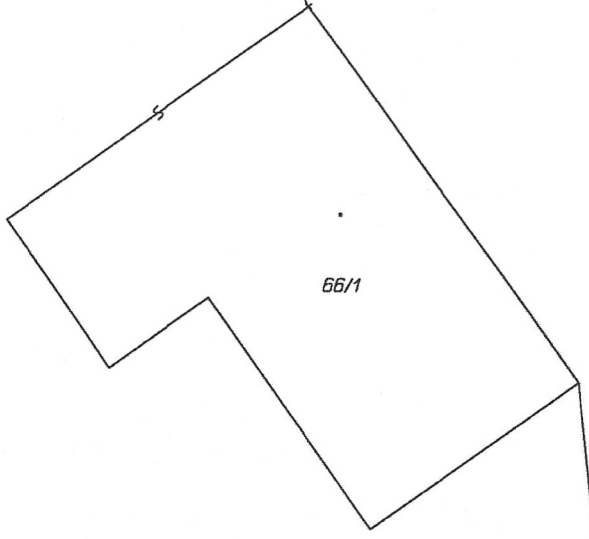

520

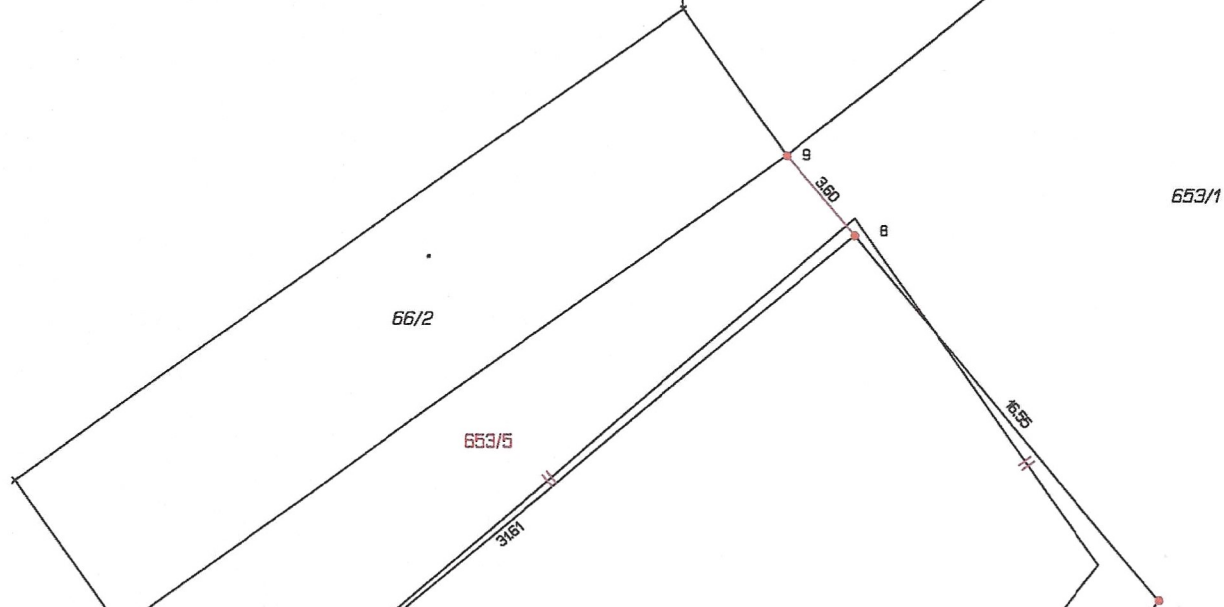

653/1

653/5

509

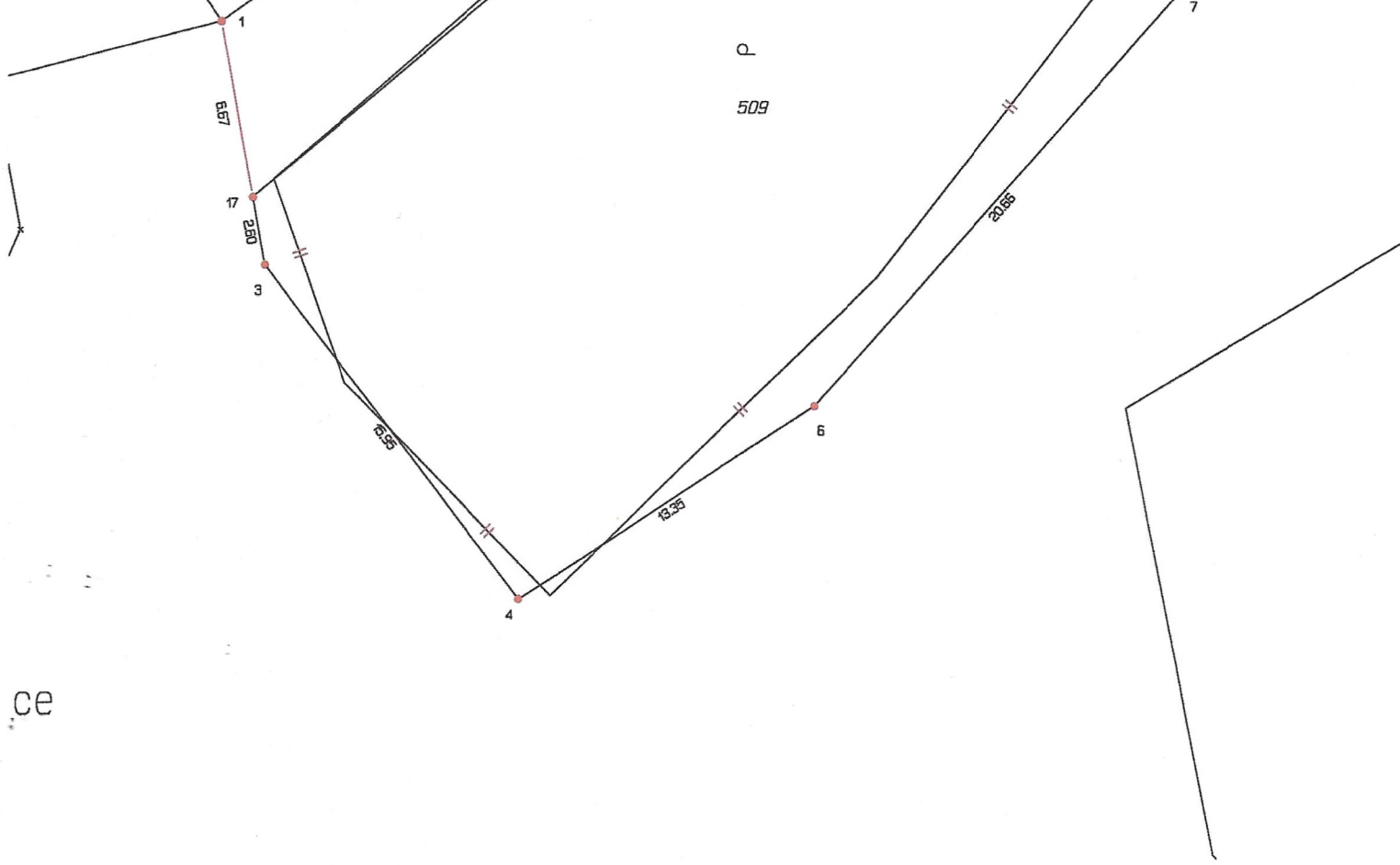

ce